

# 令和3年度 社会福祉法人で・ふ・か 事業報告

## クリエイト21

### 1. はじめに

今年度は、施設外就労支援等に力を入れ工賃向上に向けて取り組み、就労支援については各機関と連携し就労支援を強化し就労に繋げることを目標に支援を行った。

社会参加の一環として施設外就労を増やす事ができ、工賃は21,205円/月（前年度対比158%）と大きく目標を上回る結果となった。

また就労については、2名の実績を挙げることが出来た。

次年度は今年度に引き続き、利用人数の増加、工賃の向上、社会参加（ピア活動の推進）を目標に支援を行っていきたい。

### 2. 事業内容

a. サービス提供時間 月～金曜日の時間帯。

基本的には、土、日、祝日は休み。

作業等の状況により、開所する場合もある。

午前9時30分から午後3時30分 ※ただし利用者の状況に応ずる。

#### <1日の流れ>

|             |                                                 |
|-------------|-------------------------------------------------|
| 9:15        | 開所                                              |
| 9:30        | 全体及び作業ミーティング（各々の1日の予定を確認）<br>ミーティング終了後～12:00 作業 |
| 12:00～13:00 | 昼休み                                             |
| 13:00～13:10 | 館内の清掃                                           |
| 13:20       | 作業開始                                            |
| 15:30       | 閉所                                              |

#### <1週間の流れ>

|   | 午 前            | 午 後     |
|---|----------------|---------|
| 月 | 屋外作業・内職        | 屋外作業・内職 |
| 火 | 屋外作業・内職        | 屋外作業・内職 |
| 水 | 屋外作業・内職        | 屋外作業・内職 |
| 木 | 屋外作業・内職        | 屋外作業・内職 |
| 金 | ミーティング・屋外作業・内職 | 屋外作業・内職 |

### b. 作業支援内容

・喫茶の運営（今治総合福祉センター1階 喫茶コーナー）

※コロナ感染拡大防止のため休止中

・清掃 [施設外就労]

公園（市内五ヶ所）・三ヶ寺墓地ゴミ回収・糸山展望台、トイレ、駐車場

ATMコーナー・国際ホテル客室清掃・自動車教習所合宿所

・内職 [施設外就労]

市より委託作業等

・内職

タオル袋入れ、検品等・文具等の封入・製菓店の箱折り ガスメーターの解体  
 体操服等検品・折込広告セット等

c. その他の事業

| 行事名             | 日程     | 利用者 | 職員 |
|-----------------|--------|-----|----|
| 暑気払いレク          | 8月10日  | 12  | 5  |
| 暑気払いレク          | 8月27日  | 9   | 4  |
| 履歴書書き方 面接について   | 9月17日  | 6   | 1  |
| 避難訓練(水害)        | 12月10日 | 8   | 7  |
| 非常食について         | 1月12日  | 13  | 7  |
| 大規模災害時の情報収集について | 3月24日  | 12  | 6  |

d. その他

利用が遠のいている方への訪問支援 延べ回数 10回

3. 利用状況

利用者構成

| 年齢  | 総数 | 性別 |    |
|-----|----|----|----|
|     |    | 男性 | 女性 |
| 10代 | 1  | 0  | 1  |
| 20代 | 3  | 2  | 1  |
| 30代 | 9  | 3  | 6  |
| 40代 | 7  | 4  | 3  |
| 50代 | 4  | 3  | 1  |
| 60代 | 1  | 1  | 0  |
| 合計  | 25 | 13 | 12 |

帰すう状況

| 退所者実数   |      |      |       |    |    |     |     |      |    |
|---------|------|------|-------|----|----|-----|-----|------|----|
| 社会復帰した者 |      |      | その他の者 |    |    |     |     |      | 合計 |
| 就労等     | 家庭復帰 | 小計 A | 再入院   | 在宅 | 死亡 | 他施設 | その他 | 小計 B | C  |
|         |      | 0    |       | 2  |    | 2   |     | 4    | 4  |

月別利用者状況

| 月   | 登録者数 | 開所日数 | 実利用者数 | 延利用者数 | 平均<br>利用者数 | 新規<br>登録者数 | 退所者数 | 月別<br>稼働率 |
|-----|------|------|-------|-------|------------|------------|------|-----------|
| 4   | 26   | 21   | 26    | 346   | 16.5       | 0          | 0    | 63.3%     |
| 5   | 26   | 18   | 23    | 291   | 16.2       | 0          | 0    | 62.3%     |
| 6   | 26   | 22   | 22    | 342   | 15.6       | 0          | 1    | 60.0%     |
| 7   | 25   | 22   | 22    | 316   | 14.4       | 0          | 0    | 57.6%     |
| 8   | 25   | 21   | 23    | 300   | 14.3       | 0          | 0    | 57.2%     |
| 9   | 25   | 20   | 25    | 304   | 15.2       | 1          | 0    | 60.8%     |
| 10  | 26   | 21   | 23    | 314   | 15.0       | 1          | 1    | 57.7%     |
| 11  | 26   | 20   | 21    | 308   | 15.4       | 0          | 0    | 59.2%     |
| 12  | 26   | 20   | 22    | 281   | 14.1       | 0          | 1    | 54.2%     |
| 1   | 25   | 19   | 19    | 243   | 12.8       | 0          | 0    | 51.2%     |
| 2   | 25   | 19   | 22    | 228   | 12         | 0          | 0    | 48.0%     |
| 3   | 25   | 22   | 22    | 278   | 12.6       | 1          | 1    | 50.4%     |
| 計   | 306  | 245  | 270   | 3551  | 174.1      | 3          | 4    |           |
| 月平均 | 25.5 | 20.4 | 22.5  | 296   | 14.5       | 0.25       | 0.33 | 56.9%     |

平均利用人数 14.5人 体験利用 2回/年

新規登録の内 離職のため再登録 0名

送迎状況

北回り 5回/週 月・火・水・木・金

南回り 2回/週 火・木

月平均 延べ利用 21.7人 1回平均 1.18人

月平均 実利用 3.3人

4.見学・問合せ状況

見学者数

| 月  | 4 | 5 | 6 | 7 | 8 | 9 | 10 | 11 | 12 | 1 | 2 | 3 | 合計 |
|----|---|---|---|---|---|---|----|----|----|---|---|---|----|
| 見学 | 0 | 0 | 1 | 1 | 0 | 4 | 4  | 0  | 1  | 0 | 1 | 3 | 15 |

見学者数の内登録に繋がった件数 2件 17%

## 問い合わせ

| 機関等     | 件数 |
|---------|----|
| 相談支援事業所 | 6  |
| 医療機関    | 4  |
| 他事業所    | 4  |
| ハローワーク  |    |
| SNS 等   | 2  |
| 合 計     | 16 |

問い合わせの内見学につながった件数 14 件 93.8 %

## 5. 工賃支払い状況

### 工賃支払平均額

令和 2 年度工賃実績報告額 13,420 円/月

(令和 2 年度 愛媛県 B 型事業所平均工賃 16,717 円/月)

令和 3 年度工賃実績報告額 21,205 円/月

前年度比 158.0%

## 6. 就労支援状況

| 就労数    |      | 離職者<br>(6 か月以内) | 実習 | 職業評価 |
|--------|------|-----------------|----|------|
| 障がい者就労 | 一般就労 |                 |    |      |
| 2      | 1    | 1               | 1  | 0    |

就労人数 3 名

体験実習延べ人数 1 人

(実習先: ハローズ)

## 7. 事故防止対策

苦情報告 0 件

ヒヤリハット 18 件

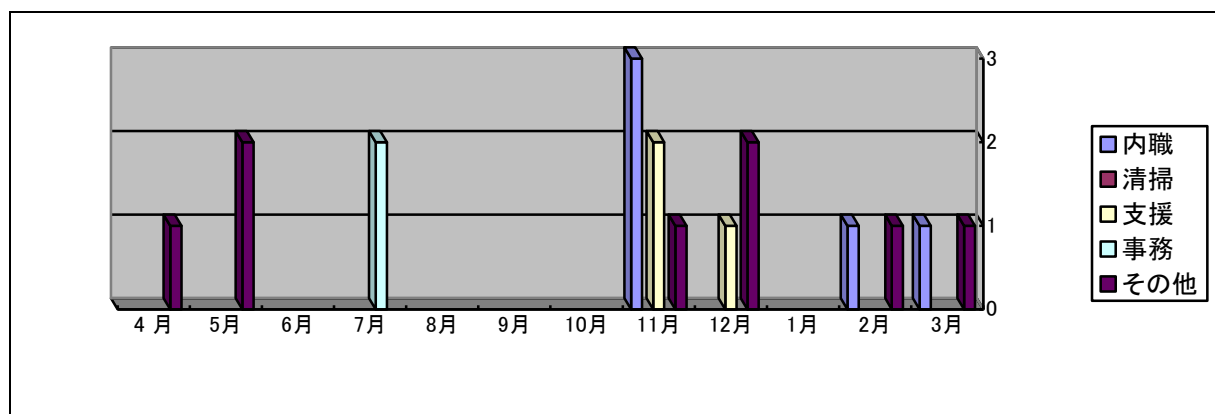

月別件数

| 4月 | 5月 | 6月 | 7月 | 8月 | 9月 | 10月 | 11月 | 12月 | 1月 | 2月 | 3月 | 合計 |
|----|----|----|----|----|----|-----|-----|-----|----|----|----|----|
| 1  | 2  | 0  | 2  | 0  | 0  | 0   | 6   | 3   | 0  | 2  | 2  | 18 |

内訳 作業関係(内職5件、清掃0件) 支援(3件) 事務(2件) その他(8件)

8.会議

| 会議名                  | 回数     | 職員数 |
|----------------------|--------|-----|
| 就労支援部会 事務局会          | 1回/月   | 1名  |
| 就労支援部会               | 1回/2か月 | 1名  |
| 今治地域の精神障害者の地域支援を考える会 | 3回     | 1名  |
| しまなみ心ネットワーク          | 1回     | 1名  |

ミーティング  
1回/月 第3

火曜日

全体会議 1回/月 第3金曜日

9.研修等参加

施設内研修 1回/月 第3金曜日

設内研修 1回/月 第3金曜日

### 1. はじめに

コロナ感染予防に重点を置きながら、空き部屋解消の取り組みを強化した。

今年度4名入居、1名退去(自立)があったため、結果3部屋空き解消することができた。これは、前年度から入居検討・調整をしていた方も含まれ、入居までに長期間を要している。しかし、依然として空き部屋が3部屋あり、周知勧誘の強化が必要である。

また、入居者の高齢化が進む中で様々な問題等てくるが、関係機関と連携し支援の強化に当たりたい。

### 2. 事業内容

a. サービス提供時間 午前8時30分から午後19時。ただし、入居者の状況に応じる。

b. サービス提供内容

- ア 個別支援計画の作成
- イ 夕食の提供(月～金曜日、祝日)
- ウ 日常生活支援
- エ 相談支援
- オ 受診援助
- カ 関係機関等との連絡調整
- キ その他、入居者の状況に応じて支援

c. その他の活動

- ア 避難訓練

### 3. 入居者の状況 ※令和4年3月末

a. 入居者の構成(性別・年齢)

| 年齢  | 総数 | 性別 |    |
|-----|----|----|----|
|     |    | 男性 | 女性 |
| 10代 | 0  | 0  | 0  |
| 20代 | 3  | 3  | 0  |
| 30代 | 1  | 1  | 0  |
| 40代 | 3  | 2  | 1  |
| 50代 | 4  | 3  | 1  |
| 60代 | 3  | 1  | 2  |
| 70代 | 2  | 1  | 1  |
| 合計  | 16 | 11 | 5  |

b. 支援区分状況

| 支援区分 | 総数 | 性別 |    |
|------|----|----|----|
|      |    | 男性 | 女性 |
| 1    | 0  | 0  | 0  |
| 2    | 9  | 9  | 0  |
| 3    | 7  | 2  | 5  |
| 合計   | 16 | 11 | 5  |

入居状況 うつこ1 (10名 / 定員 12名) 空き2部屋  
 うつこ2 (6名 / 定員 7名) 空き1部屋

c. 月別入居者状況

| 月  | 定員 | 入居者数 | 体験入居者 | 新規入居者 | 退去者 | 入院者数 |
|----|----|------|-------|-------|-----|------|
| 4  | 19 | 13   | 0     | 0     | 0   | 0    |
| 5  | 19 | 14   | 1     | 1     | 0   | 0    |
| 6  | 19 | 15   | 0     | 1     | 0   | 0    |
| 7  | 19 | 16   | 0     | 1     | 0   | 0    |
| 8  | 19 | 16   | 0     | 0     | 0   | 0    |
| 9  | 19 | 15   | 0     | 0     | 1   | 0    |
| 10 | 19 | 15   | 0     | 0     | 0   | 0    |
| 11 | 19 | 15   | 0     | 0     | 0   | 0    |
| 12 | 19 | 15   | 1     | 0     | 0   | 0    |
| 1  | 19 | 15   | 0     | 0     | 0   | 0    |
| 2  | 19 | 15   | 1     | 0     | 0   | 0    |
| 3  | 19 | 16   | 0     | 1     | 0   | 0    |
| 合計 |    |      | 3     | 4     | 1   | 0    |

d. 入居の理由

| 住居確保 | 退院後の | 自立訓練 | 高齢化 | 同居者の | その他 | 合計 |
|------|------|------|-----|------|-----|----|
| 0    | 3    | 1    | 0   | 4    |     |    |

e. 退去の理由

| 単身生活 | 他施設 | 入院 | 在宅 | 死亡 | その他 | 合計 |
|------|-----|----|----|----|-----|----|
| 1    | 0   | 0  | 0  | 0  | 0   | 1  |

f. 入居者対応携帯電話入架電件数

| 月    | 4  | 5  | 6  | 7  | 8  | 9  | 10 | 11 | 12 | 1  | 2 | 3  |
|------|----|----|----|----|----|----|----|----|----|----|---|----|
| 入電   | 3  | 11 | 22 | 29 | 23 | 18 | 28 | 14 | 35 | 26 | 8 | 16 |
| 架電   | 10 | 12 | 9  | 15 | 22 | 18 | 5  | 4  | 5  | 7  | 4 | 2  |
| 分類   |    |    |    |    |    |    |    |    |    |    |   |    |
| 緊急   | 0  | 0  | 0  | 0  | 0  | 0  | 0  | 0  | 0  | 0  | 0 | 0  |
| 相談   | 6  | 10 | 11 | 16 | 17 | 5  | 5  | 6  | 30 | 9  | 5 | 2  |
| 確認   | 7  | 13 | 20 | 26 | 13 | 29 | 1  | 2  | 2  | 18 | 3 | 2  |
| 就労確認 |    |    |    |    |    |    | 20 | 10 | 8  | 4  | 4 | 14 |
| その他  | 0  | 0  | 0  | 2  | 15 | 2  | 7  | 0  | 0  | 2  | 0 | 0  |

・緊急入電はないものの、相談入電が多い。内容も日中支援時にカバーできる内容がほとんどである。

・7月8月、12月の件数が多い理由は、入居者の状態悪化によるもの。

g. 受診同行、連携件数（令和3年4月～6月まで同行受診のみ算出、以後分類）

| 月                | 4 | 5 | 6 | 7 | 8 | 9 | 10 | 11 | 12 | 1 | 2 | 3 |
|------------------|---|---|---|---|---|---|----|----|----|---|---|---|
| 精神科・心療内科<br>同行受診 | 2 | 1 | 1 | 0 | 2 | 3 | 0  | 0  | 1  | 0 | 0 | 1 |
| 他科同行受診           | 7 | 1 | 0 | 4 | 8 | 0 | 3  | 5  | 1  | 4 | 0 | 2 |
| 精神科・心療内科<br>連携   |   |   |   | 3 | 2 | 2 | 4  | 1  | 2  | 1 | 2 | 2 |
| 他科連携             |   |   |   | 2 | 0 | 0 | 1  | 2  | 0  | 0 | 0 | 0 |

h. 保健師訪問（60歳以上の入居者対象）

2回（8月、11月）

4. 会議、研修等

a. 支援会議（サービス担当者会議、個別支援会議、ケース会議など）

54回

b. うつとこミーティング

月1回 第2木曜日

c. 全体会議

月1回 第3金曜日

d. 施設内研修

月1回 第3金曜日

5. ヒヤリハット等件数

|        |    |
|--------|----|
| ヒヤリハット | 15 |
| 苦情     | 0  |
| 事故     | 0  |

【内訳】 事務関係（4件）、個別支援（5件）、職員過失（6件）

6. 見学者数

| 月     | 4 | 5 | 6 | 7 | 8 | 9 | 10 | 11 | 12 | 1 | 2 | 3 | 合計 |
|-------|---|---|---|---|---|---|----|----|----|---|---|---|----|
| うつとこ1 | 0 | 1 | 1 | 0 | 0 | 0 | 0  | 1  | 0  | 0 | 1 | 0 | 4  |
| うつとこ2 | 1 | 0 | 1 | 0 | 0 | 0 | 2  | 0  | 1  | 0 | 0 | 0 | 5  |

・見学から入居となった率 22%



7. 問い合わせ/相談件数

| 月       | 4 | 5 | 6 | 7 | 8 | 9 | 10 | 11 | 12 | 1 | 2 | 3 | 合計 |
|---------|---|---|---|---|---|---|----|----|----|---|---|---|----|
| うつつこ1・2 | 0 | 0 | 1 | 0 | 1 | 3 | 3  | 0  | 1  | 1 | 0 | 0 | 10 |

【内訳】 相談事業所 40% 医療 10% 日中系福祉事業所 10% 学校関係 10%  
当事者 20% その他 10%

8. 周知活動

| 月  | 4 | 5 | 6 | 7 | 8 | 9 | 10 | 11 | 12 | 1 | 2 | 3 | 合計 |
|----|---|---|---|---|---|---|----|----|----|---|---|---|----|
| 件数 | 1 | 2 | 2 | 1 | 2 | 1 | 4  | 5  | 1  | 1 | 1 | 2 | 23 |

【内訳（小数点以下切り捨て）】 相談事業所 34% 医療 26% 日中系福祉事業所 8%  
学校関係 13% その他 17%

## 1. はじめに

今年度は、登録者の活動充実、新規登録者の増員に重点を置き取り組んだ。登録者数は7名増となった。しかし、登録者の高齢に伴い自力での移動が難しいという移動手段の課題解消のため、12月から利用率増加を目指し、送迎を1週間に3回実施した。これに伴い、登録者の定期通所が可能となった。

次年度は、地域との交流活動に力を入れ、地域ニーズを収集し、らぼーるとしてできる活動は何か柔軟な発想をもって検討してゆきたい。各種活動を通して障がい者と地域のかけはしとなり、障がい者の社会参加を促進する役割が果たせるように努めたい。

## 2. 事業内容

- a. 利用時間 午前10時から午後3時。ただし利用者の状況に応ずる。

## &lt;1日の流れ&gt;

|             |            |
|-------------|------------|
| 10:00       | 開所         |
| 10:20       | 午前のプログラム開始 |
| 12:00       | 午前のプログラム終了 |
| 12:00~13:00 | 昼休み        |
| 13:00       | 午後のプログラム開始 |
| 14:40       | 午後のプログラム終了 |
| 15:00       | 閉所         |

- b. 活動内容

ア 内職作業 イ 創作 ウ 学習会 エ 地域のイベントへの参加 オ その他

## &lt;1週間の予定&gt;

|     | 午 前      | 午 後      |
|-----|----------|----------|
| 月～金 | 内職・プログラム | 内職・プログラム |

- c. その他の活動

| 日 時                   | 行事名    | 開催場所 | 参加者             |          |          |
|-----------------------|--------|------|-----------------|----------|----------|
|                       |        |      | 当事者<br>(外部：利用者) | 関係<br>機関 | スタ<br>ッフ |
| 5/25 (水) 11:00~14:00  | 気楽座    | らぼーる | (2:3)           | 1        | 3        |
| 10/19 (火) 11:00~12:00 | 防災散歩   | らぼーる | (:)             | 0        | 2        |
| 11/14 (日) 9:00~12:00  | IMAKE  | らぼーる | (:)             | 3        | 2        |
| 12/8 (水) 11:00~15:00  | わくわく体験 | 大島   | (:)             | 0        | 2        |
| 12/17 (金) 11:00~12:00 | 避難訓練   | らぼーる | (:)             | 0        | 2        |
| 12/20 (月) 11:00~12:00 | 避難訓練   | らぼーる | (:)             | 0        | 2        |

### 3. 利用状況

#### a. 利用者構成(令和4年度末現在)

|     |     | 性別 |    |
|-----|-----|----|----|
|     |     | 男性 | 女性 |
| 年齢別 | 20代 | 0  | 0  |
|     | 30代 | 1  | 5  |
|     | 40代 | 2  | 6  |
|     | 50代 | 5  | 2  |
|     | 60代 | 3  | 3  |
|     | 70代 | 0  | 1  |
| 計   |     | 11 | 17 |

#### b. 利用者数

| 月  | 利用定員 | 開所日数 | 利用者数 | 延利用者数 | 平均利用者数 | 新規登録者数 | 退所者数 | 登録者数 |
|----|------|------|------|-------|--------|--------|------|------|
| 4  | 19   | 21   | 12   | 82    | 3.9    | 2      | 0    | 23   |
| 5  | 19   | 18   | 11   | 58    | 3.2    | 0      | 0    | 23   |
| 6  | 19   | 23   | 10   | 78    | 3.3    | 0      | 0    | 23   |
| 7  | 19   | 18   | 9    | 52    | 2.8    | 0      | 0    | 23   |
| 8  | 19   | 17   | 9    | 42    | 2.4    | 0      | 0    | 23   |
| 9  | 19   | 20   | 8    | 67    | 3.3    | 0      | 0    | 23   |
| 10 | 19   | 21   | 11   | 84    | 4.0    | 0      | 0    | 23   |
| 11 | 19   | 21   | 11   | 89    | 4.2    | 1      | 0    | 24   |
| 12 | 19   | 20   | 13   | 113   | 5.6    | 1      | 0    | 25   |
| 1  | 19   | 19   | 14   | 99    | 5.2    | 2      | 0    | 27   |
| 2  | 19   | 18   | 15   | 105   | 5.8    | 1      | 0    | 28   |
| 3  | 19   | 22   | 16   | 119   | 5.4    | 0      | 0    | 28   |
| 計  |      | 238  |      | 988   | 4.2    | 7      | 0    |      |

\* 退所者理由：他施設利用

#### c. 工賃支給状況

| 総収入額    | 総支払額    | 実作業人数 |
|---------|---------|-------|
| 132,669 | 130,029 | 7     |

\*総収入額¥132,669-振込手数料等¥2,640=工賃支払額¥130,029

### 4. 見学者数

| 年度/月  | 4 | 5 | 6 | 7 | 8 | 9 | 10 | 11 | 12 | 1 | 2 | 3 | 計 |
|-------|---|---|---|---|---|---|----|----|----|---|---|---|---|
| 令和元年度 | 0 | 1 | 1 | 0 | 0 | 0 | 0  | 0  | 0  | 1 | 1 | 0 | 4 |
| 令和2年度 | 1 | 1 | 0 | 0 | 0 | 0 | 2  | 0  | 1  | 1 | 1 | 1 | 8 |
| 令和3年度 | 4 | 0 | 0 | 1 | 0 | 0 | 0  | 1  | 0  | 0 | 0 | 0 | 6 |

(令和3年度内訳)

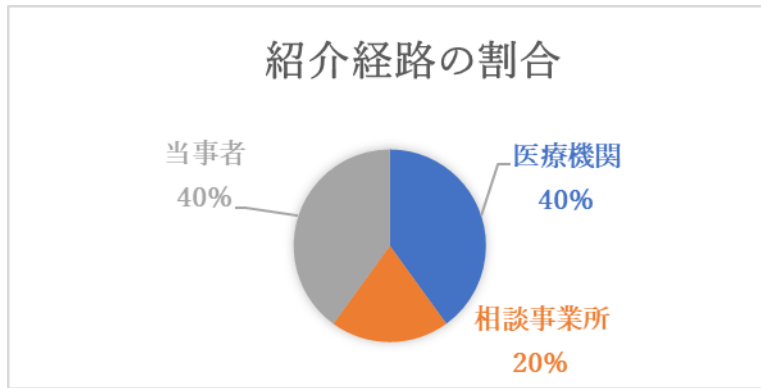

- ・らぼーるの紹介経路で当事者からの紹介が約4割を超えており、当事者間の情報によってらぼーるを周知してもらえている様子がうかがえる。
- ・地域交流活動の IMAKE 共催事業所からの紹介もあり、活動を通してらぼーるを認知してもらえたと考える。

## 5. 研修、会議等

### a. 研修

| 研修名                   | 日時                       | 場所      | 人数 |
|-----------------------|--------------------------|---------|----|
| 令和3年度高次脳機能障害支援拠点機関講習会 | 令和3年7月17日<br>13:00~15:15 | オンライン研修 | 1名 |

- ・施設内研修 月1回 第3金曜日

### b. 支援会議（利用調整、支援統一、情報共有など）

22回

### c. らぼーるミーティング

月1回 第2火曜日

### d. 全体会議

月1回 第3金曜日

## 今治市さざなみ園

### 1. はじめに

コロナ禍で活動を自粛していたサロン活動に力を入れて取り組んだ。中でも障がい者の芸術活動を推進し、いろいろな形での社会参加ができる場を提供することができた。

今後も、島しょ部の障害者の福祉の拠点としての活動に取り組んでいきたい。

また、利用者の高齢から伴い、単身生活の継続が不可能となり施設入所する方が増え、今後の支援の在り方が課題となっている。

### 2. 事業内容

a. 利用時間 午前9時30分から午後3時30分。ただし、利用者の状況に応じる。

(スケジュール)

|       |                  |
|-------|------------------|
| 9:30  | 開所               |
| 10:00 | 午前のプログラム開始       |
| 12:00 | 午前のプログラム終了、昼休憩   |
| 13:00 | 昼休憩終了、午後のプログラム開始 |
| 15:00 | 午後のプログラム終了 閉所    |

(週間スケジュール)

|   | 午 前          | 午 後         |
|---|--------------|-------------|
| 月 | ・内職、請負作業・サロン | ・内職、農作業・サロン |
| 火 | ・内職、請負作業・サロン | ・内職、サロン     |
| 水 | ・内職、請負作業・サロン | ・内職、畑作業・サロン |
| 木 | ・内職、請負作業・サロン | ・内職、サロン     |
| 金 | ・内職、請負作業・サロン | ・内職、畑作業・サロン |

b. 生産的活動

- ・内職作業 メーター解体等
- ・請負作業 多々羅道の駅除草作業
- ・自主製品 小物
- ・農作物の栽培、販売

c. サロン来客数

| 年度  | 合計 | 前年比    |
|-----|----|--------|
| 元年度 | 88 |        |
| 2年度 | 27 | 30.6%  |
| 3年度 | 76 | 282.6% |

d. 平均工賃支払額

3,371円/月

e. 創作的活動

| 事業名<br>(キッチンフリーズ) | 実施目的           | 開催場所   | 実施期間                                                                                                                     | 参加者数 |
|-------------------|----------------|--------|--------------------------------------------------------------------------------------------------------------------------|------|
| 料理教室              | 健康維持           | さざなみ園  | 7/5, 11/22, 12/3, 12/20, 2/3                                                                                             | 24   |
| リフレッシュデイ          | 創作活動<br>自然に親しむ | さざなみ園等 | 7/5,10/11,11/29,12/8,<br>12/20,1/7                                                                                       | 39   |
| 作品作り              | 創作活動           | さざなみ園  | 4/1,5/11,6/28,6/29,8/16<br>8/17,8/19,8/20,8/23,<br>8/24,8/25,8/26,10/12<br>10/18,11/9,11/29,11/30<br>12/1,12/2,12/6,2/22 | 82   |

f. その他の活動

| 事業名<br>(キッチンフリーズ)     | 実施目的                   | 開催場所               | 実施期間                                                        | 参加者数 |
|-----------------------|------------------------|--------------------|-------------------------------------------------------------|------|
| MAYA MAXX と<br>島の仲間たち | 地域交流<br>芸術心向上          | さざなみ園              | 7/29                                                        | 27   |
| MAYA MAXX<br>からの贈り物   | 地域交流<br>芸術心向上          | さざなみ園<br>サロン       | 8/2～8/31                                                    | 14   |
| 秋のさざなみ園<br>アート作品展     | 地域交流<br>芸術心・創作<br>意欲向上 | さざなみ園<br>サロン       | 11/1～11/30                                                  | 45   |
| 社会福祉協議会<br>交流事業       | 地域交流                   | 今治市<br>社会福祉<br>協議会 | 7/20,11/12                                                  | 10   |
| 参道清掃                  | 体力作り                   | 参道                 | 5/25,6/29,8/5,9/30,10/30,11/26,1<br>2/23,1/25,2/25,<br>3/29 | 40   |
| 学習会                   | 地域交流                   | 大三島                | 11/18,1/12                                                  | 17   |
| みかん狩り                 | 他事業所交<br>流             | 大島                 | 12/8                                                        | 18   |

|       |            |     |            |    |
|-------|------------|-----|------------|----|
| 鬼食い作り | 地域交流       | 大三島 | 1/20       | 7  |
| 防災訓練  | 防災意識<br>向上 | 大三島 | 12/17,1/15 | 18 |

### 3. 利用者の状況

#### a. 利用者構成

##### ア 性別・年齢別

| 年齢  | 総数 | 性別 |    |
|-----|----|----|----|
|     |    | 男性 | 女性 |
| 30代 | 3  | 2  | 1  |
| 40代 | 6  | 2  | 4  |
| 50代 | 9  | 5  | 4  |
| 60代 | 11 | 5  | 6  |
| 70代 | 3  | 2  | 1  |
| 合計  | 32 | 16 | 16 |

##### イ 障害種別

| 種別   | 男性 | 女性 | 合計 |
|------|----|----|----|
| 精神障害 | 10 | 9  | 19 |
| 知的障害 | 4  | 7  | 11 |
| 身体障害 | 2  | 0  | 2  |
| 合計   | 16 | 16 | 32 |

##### ウ 世帯状況

|    |    | 単身生活者 | 家族と同居<br>(高齢者) | 家族と同居 | 施設入所 | 合計 |
|----|----|-------|----------------|-------|------|----|
| 男性 | 精神 | 4     | 3              | 3     | 0    | 10 |
|    | 知的 | 1     | 0              | 2     | 1    | 4  |
|    | 身体 | 0     | 1              | 1     | 0    | 2  |
| 女性 | 精神 | 2     | 2              | 5     | 0    | 9  |
|    | 知的 | 1     | 1              | 5     | 0    | 7  |
| 合計 |    | 8     | 7              | 16    | 1    | 32 |

\* 高齢は75歳以上とす

##### エ 地域別

| 支所  | 男性 | 女性 | 合計 | 年間実利用人数 |
|-----|----|----|----|---------|
| 大三島 | 9  | 7  | 16 | 7       |
| 大島  | 4  | 2  | 6  | 4       |
| 伯方  | 3  | 7  | 10 | 7       |
| 合計  | 16 | 16 | 32 | 18      |

※年間実利用人数は年間1回以上通所とする

b 月別利用者状況

| 月  | 登録者数 | 開所日数    | 利用<br>実人員 | 利用<br>延人員 | 平均利用<br>者数(1<br>日あたり) | 新規<br>登録者 | 退所者 |
|----|------|---------|-----------|-----------|-----------------------|-----------|-----|
| 4  | 29   | 21      | 13        | 138       | 6.5                   | 0         | 0   |
| 5  | 29   | 18      | 14        | 119       | 6.6                   | 0         | 0   |
| 6  | 29   | 22      | 13        | 135       | 6.1                   | 0         | 0   |
| 7  | 29   | 18 (20) | 13        | 100       | 5.5                   | 0         | 0   |
| 8  | 30   | 20 (21) | 12        | 95        | 4.7                   | 1         | 0   |
| 9  | 31   | 20      | 14        | 116       | 5.8                   | 1         | 0   |
| 10 | 31   | 21      | 15        | 134       | 6.3                   | 0         | 0   |
| 11 | 30   | 20 (21) | 15        | 131       | 6.5                   | 0         | 1   |
| 12 | 30   | 20      | 14        | 125       | 6.2                   | 0         | 0   |
| 1  | 31   | 19      | 15        | 120       | 6.3                   | 1         | 0   |
| 2  | 31   | 18      | 14        | 111       | 6.1                   | 0         | 0   |
| 3  | 31   | 22      | 13        | 132       | 6                     | 0         | 0   |
| 合計 |      | 239     | 165       | 1456      | 72.6                  | 3         | 1   |
| 平均 |      | 19.9    | 13.8      | 121.3     | 6.1                   |           |     |

1日平均利用者数前年度比 92.4%

c. 利用中断・退所の内容

| 就<br>労<br>等 | 他<br>施<br>設 | 入<br>院 | 在<br>宅 | 死<br>亡 | そ<br>の<br>他 | 合<br>計 |
|-------------|-------------|--------|--------|--------|-------------|--------|
| 0           | 1           | 0      | 0      | 0      | 0           | 1      |

d. 見学者数

合計6回 \*内3名新規登録者となった。

e. 訪問回数

合計3件

f. 担当者会議、モニタリング

合計16回



g. 送迎利用人数

|       | 大島   | 伯方    | 大三島  | 計    |
|-------|------|-------|------|------|
| 4月    | 28   | 43    | 11   | 82   |
| 5月    | 23   | 41    | 9    | 73   |
| 6月    | 31   | 37    | 13   | 81   |
| 7月    | 14   | 31    | 12   | 57   |
| 8月    | 11   | 39    | 8    | 58   |
| 9月    | 15   | 31    | 11   | 57   |
| 10月   | 16   | 34    | 24   | 74   |
| 11月   | 15   | 38    | 25   | 78   |
| 12月   | 15   | 39    | 22   | 76   |
| 1月    | 22   | 33    | 18   | 73   |
| 2月    | 23   | 33    | 12   | 68   |
| 3月    | 31   | 36    | 17   | 84   |
| 計     | 244  | 435   | 182  | 861  |
| 1ヶ月平均 | 20.3 | 36.25 | 15.2 | 71.8 |

\* 参考

|       |      |      |      |      |
|-------|------|------|------|------|
| 前年度計  | 326  | 496  | 137  | 959  |
| 1ヶ月平均 | 27.1 | 41.3 | 11.4 | 79.9 |

6. 事故・苦情・ヒヤリハット

・事故 0件 ・苦情 1件 ・ヒヤリハット 5件